

TERRENO DE: MAX ANTONIO MOGROVEJO GALVEZ		C.I.: 010009522-3	
PROVINCIA: AZUAY	CANTON : CUENCA	PARROQUIA: VICTORIA DEL PORTETE	SECTOR : IRQUIS CHICO
AREA : 1941.76 m2	ALTITUD : 2700 msnm	ESCALA : 1/500	FECHA : 03 - ABRIL - 2022

CROQUIS DE UBICACION

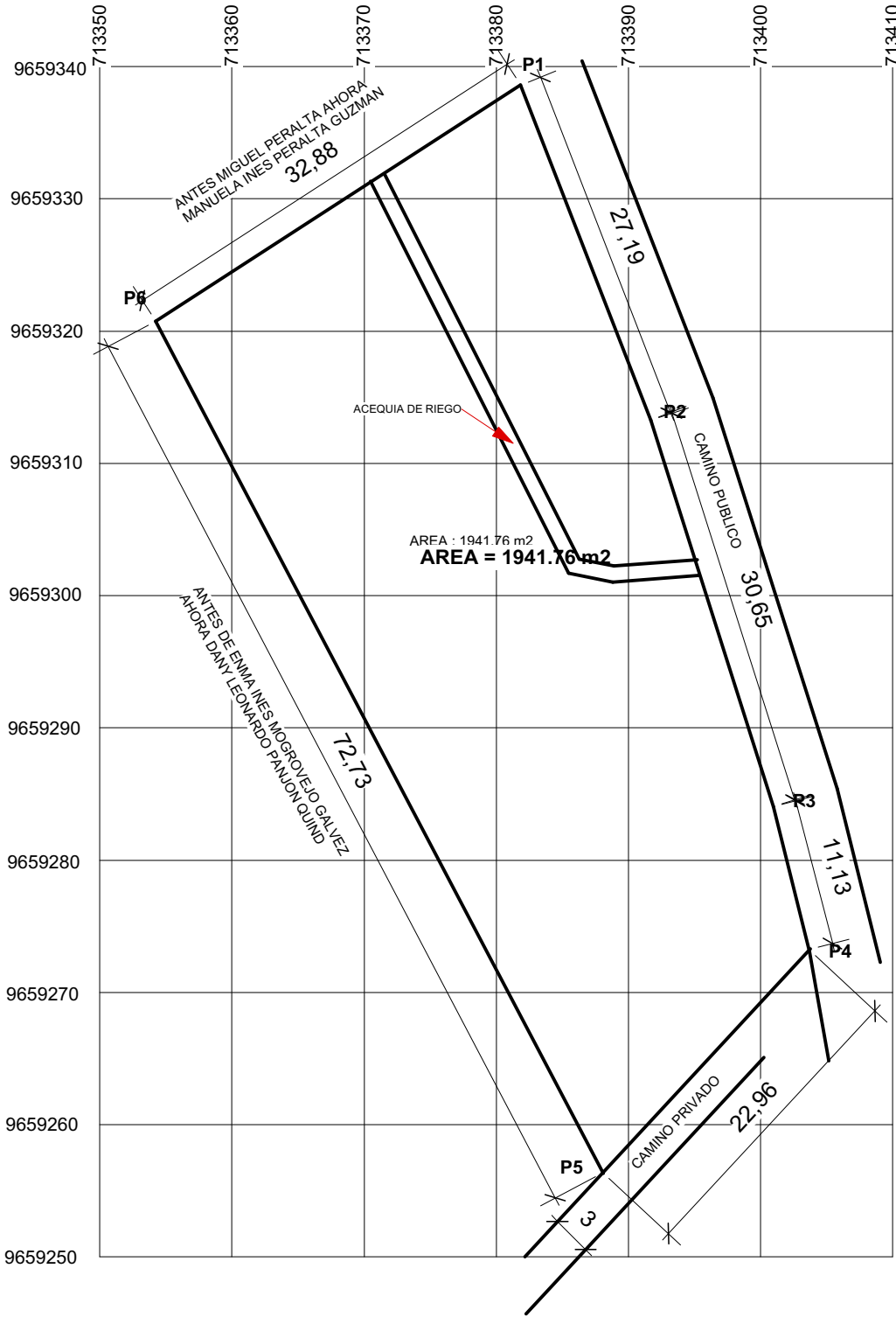

NORTE

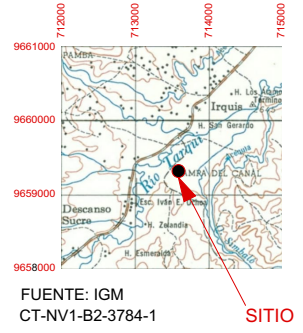
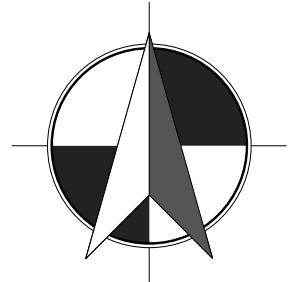

LEVANTAMIENTO E INFORME DE LINDERACION

NORTE : ANTES CON MIGUEL PERALTA AHORA CON MANUELA INES PERALTA GUZMAN DESDE PUNTO 6 HASTA PUNTO 1 EN 32.88 m.
SUR : CON CAMINO PRIVADO DESDE PUNTO 4 HASTA PUNTO 5 EN 22.96 m.
ESTE : CON CAMINO PUBLICO DESDE PUNTO 1 HASTA PUNTO 2 EN 27.19 m, DESDE PUNTO 2 HASTA PUNTO 3 EN 30,65m, DESDE PUNTO 3 HASTA PUNTO 4 EN 11.13m.
OESTE : ANTES CON ENMA INES MOGROVEJO GALVEZ AHORA CON DANY LEONARDO PANJON QUINDE DESDE PUNTO 5 HASTA PUNTO 31 EN 72.73 m.

SISTEMAS DE COORDENADAS UTM WGS 84

PUNTO	X	Y
P1	713381,845	9659338,615
P2	713391,695	9659313,271
P3	713400,981	9659284,057
P4	713403,661	9659273,176
P5	713388,1	9659256,296
P6	713354,241	9659320,748

ELIPSOIDE DE REFERENCIA WGS 84
ELIPSOIDE WGS 84 ZONA 17S
REVISION APROBACION URTM

PROPIETARIO

MAX ANTONIO MOGROVEJO GALVEZ
C.I.: 010009522-3

PROFESIONAL RESPONSABLE

PABLO MOGROVEJO A.
ARQUITECTO

SENECYT: 1007-08-880731

TECNICO URTM